



## ESTIMACIONES AGRÍCOLAS

Informe semanal al

[09 de julio de 2015]



### **SUBSECRETARÍA DE AGRICULTURA DIRECCIÓN NACIONAL DE INFORMACIÓN Y MERCADOS**

Responsable del presente informe:

**Ing. Agr. Juan C. Maceira**

Subsecretario de Agricultura

Colaboran en su confección:

**Dirección de Información Agropecuaria y Forestal**

**Oficina de Riesgo Agropecuario**



### ÍNDICE

- Temperaturas
- Precipitaciones
- Estado de las reservas hídricas
- Evolución de la superficie sembrada y cosechada
- Humedad y estado de los cultivos



## TEMPERATURAS

Temperaturas cercanas a lo normal en el promedio de la semana. Entre viernes y domingo hubo bajas temperaturas en gran parte del centro y sur del país. Las mínimas más bajas fueron el sábado 4, con valores de  $-5/1^{\circ}\text{C}$  en región pampeana,  $1/7^{\circ}\text{C}$  en el noreste del país,  $-7/0^{\circ}\text{C}$  en Cuyo y de hasta  $-12^{\circ}\text{C}$  en Patagonia. El resto de los días alternaron temperaturas normales a levemente superiores a lo normal para julio, con las máximas más altas en el NEA y Cuyo.

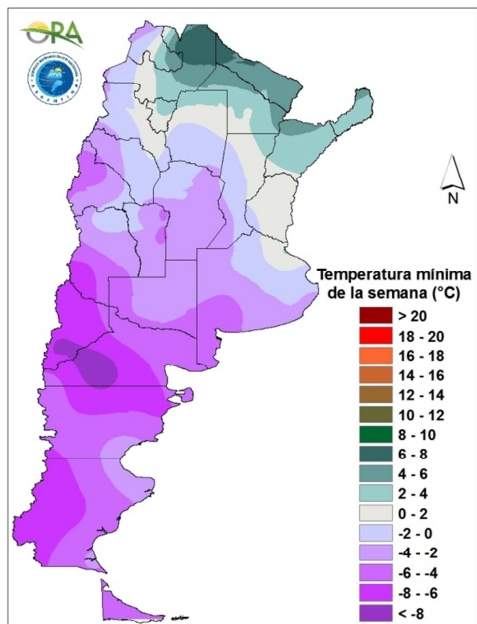

Temperatura mínima de la semana

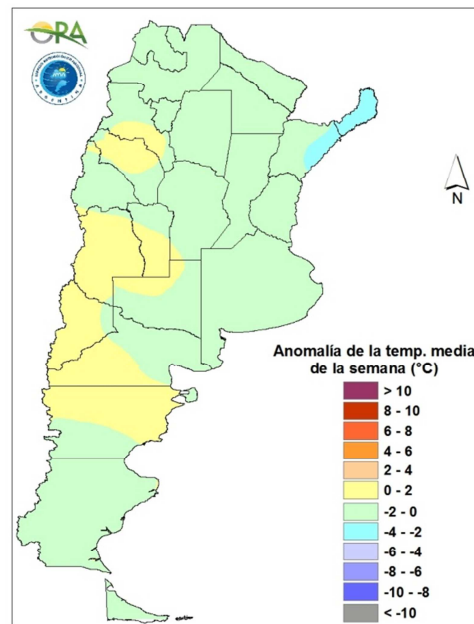

Anomalía de la temperatura media de la semana

Hasta el sábado el frío quedará restringido a la Patagonia, mientras que en el centro persistirán condiciones normales. A partir del domingo se notará el ingreso de aire más frío en pampeana y Cuyo, con posibles heladas lunes y martes. En el noreste argentino se esperan temperaturas normales hasta el jueves, luego se notará un ascenso de la temperatura hacia el fin de semana, posiblemente acompañado de precipitaciones. Recién entre lunes y martes se pronostica un descenso de la temperatura en esta región.



## PRECIPITACIONES

Las lluvias más importantes por su volumen fueron en el noreste del país, con registros semanales de 45-90mm en Misiones, mientras que en el resto oscilaron entre los 10 y 30mm. Estas lluvias se dieron entre jueves y viernes y entre lunes y martes. En región pampeana, un frente frío generó la ocurrencia de precipitaciones en torno a los 10-20mm entre jueves y viernes. En el noroeste hubo algunas lluvias débiles entre jueves y sábado, inferiores a los 10mm. En Patagonia, las precipitaciones se concentraron en Santa Cruz, Tierra del Fuego, el oeste de Río Negro y noroeste de Chubut. En el extremo sur y en el sector cordillerano fueron en forma de nieve.

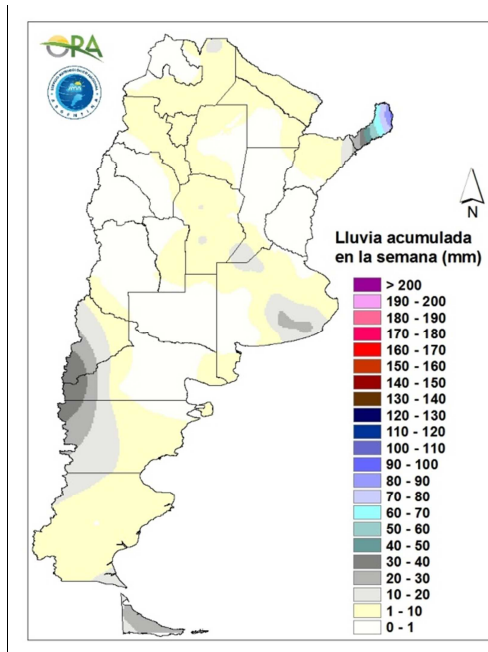

Precipitaciones acumuladas en la semana

Para los próximos días se esperan nevadas en el sector cordillerano de la Patagonia, precipitaciones en el centro y noreste del país. Hasta el jueves seguirán las nevadas en el sector cordillerano patagónico, mientras que la zona central y norte patagónica tendrá algunas precipitaciones, que podrían ser mezcla de lluvia y nieve. Al final de la semana, esta zona de mal tiempo se desplazaría al centro del país, con precipitaciones en Cuyo y pampeana entre viernes y domingo. Entre jueves y sábado habría nevadas en el sector cordillerano de Cuyo y lluvias en Mendoza y sur de pampeana. A partir de sábado a la noche o primeras horas del domingo las precipitaciones llegarían al norte de pampeana y sur del Litoral. En el noreste del país se esperan precipitaciones en Misiones, Corrientes y este de Formosa y de Chaco entre viernes y lunes.

## ESTADO DE LAS RESERVAS HÍDRICAS

En el noreste del país se notó el retroceso del área afectada con excesos, más que nada en Chaco y Formosa. En Corrientes, para el balance hídrico persisten áreas anegadas. En la región predominan las reservas adecuadas. En el noroeste del país se mantienen las condiciones de la semana anterior, entre mayormente escasas y algunas zonas adecuadas. En región pampeana, las últimas lluvias en el este mantienen las reservas adecuadas a óptimas. Hacia el oeste, en Córdoba y La Pampa, por la falta de lluvias típico de la época del año, las reservas son entre regulares y escasas. Las reservas simuladas para trigo en región pampeana dan excesos superficiales en el este de la región y condiciones adecuadas al oeste.

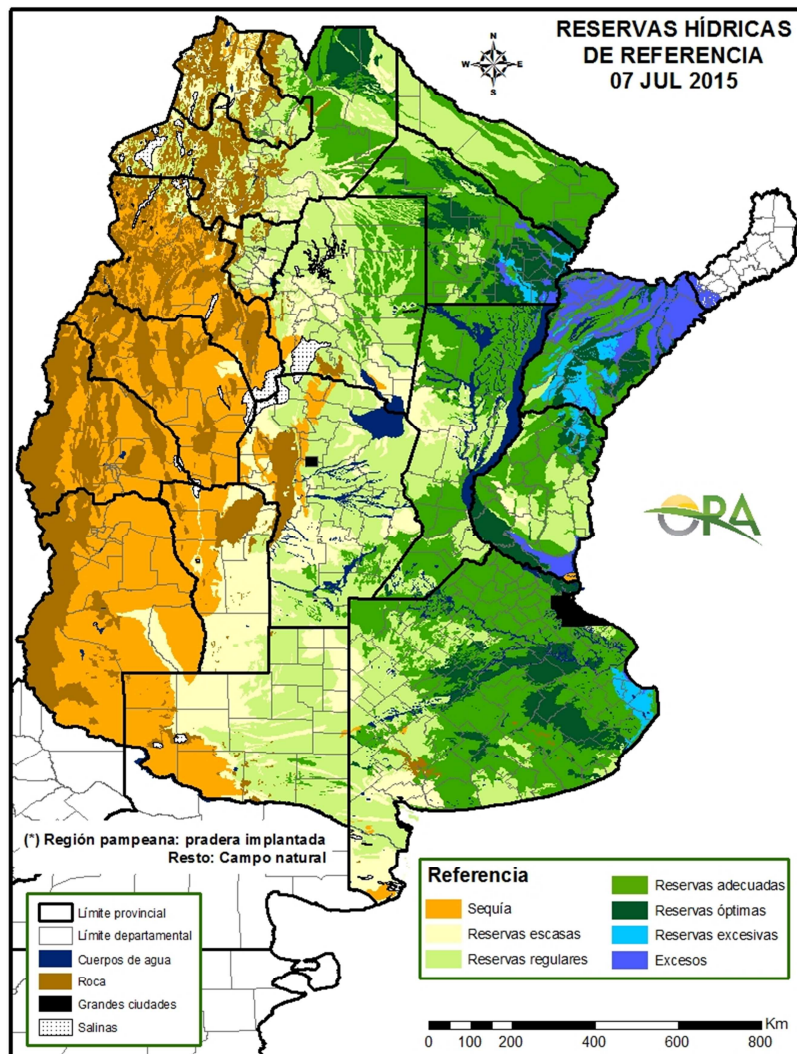

Mapa de reservas hídricas hecho a partir de datos meteorológicos del SMN y del INTA e información de suelos del INTA.



## EVOLUCIÓN DE LA SUPERFICIE SEMBRADA Y COSECHADA

AVANCE DE LA COSECHA DE MANI										
CAMPAÑA: 2014/2015(*)										
DELEGACION	TIPO	AREA SEMBRADA Has	04/06 %	11/06 %	18/06 %	25/06 %	02/07 %	09/07 %	AREA PERDIDA Has	AREA COSECHADA Has
CORRIENTES	Colorado	-	-	-	-	-	-	-	-	-
	Rosado	0	-	-	-	-	-	-	-	-
	Total	0	-	-	-	-	-	-	-	-
	13/14	-	-	-	-	-	-	-	-	-
BUENOS AIRES	Colorado	-	-	-	-	-	-	-	-	-
	Rosado	1.500	100	100	100	100	100	100	-	1.500
	Total	1.500	100	100	100	100	100	100	-	1.500
	13/14	1.500	100	100	100	100	100	100	-	-
JUJUY	Colorado	-	-	-	-	-	-	-	-	-
	Rosado	588	70	95	100	100	100	100	-	590
	Total	588	70	95	100	100	100	100	-	590
	13/14	588	40	65	85	90	100	100	-	-
SALTA	Colorado	-	-	-	-	-	-	-	-	-
	Rosado	8.130	70	95	100	100	100	100	-	8.130
	Total	8.130	70	95	100	100	100	100	-	8.130
	13/14	9.050	40	65	85	98	100	100	-	-
SANTA FE	Colorado	-	-	-	-	-	-	-	-	-
	Rosado	800	27	38	67	82	96	100	-	800
	Total	800	27	38	67	82	96	100	-	800
	13/14	300	100	100	100	100	100	100	-	-
SAN LUIS	Colorado	-	-	-	-	-	-	-	-	-
	Rosado	11.600	57	58	69	70	82	96	-	11.150
	Total	11.600	57	58	69	70	82	96	-	11.150
	13/14	19.465	61	66	78	86	94	94	-	-
LA PAMPA	Colorado	-	-	-	-	-	-	-	-	-
	Rosado	8.800	-	26	73	100	100	100	-	8.800
	Total	8.800	-	26	73	100	100	100	-	8.800
	13/14	15.860	-	21	56	100	100	100	-	-
Laboulaye	Colorado	-	-	-	-	-	-	-	-	-
	Rosado	135.000	100	100	100	100	100	100	300	134.700
	Total	135.000	100	100	100	100	100	100	300	134.700
Marcos Juarez	Colorado	0	-	-	-	-	-	-	-	0
	Rosado	5.000	100	100	100	100	100	100	-	5.000
	Total	5.000	100	100	100	100	100	100	-	5.000
Río Cuarto	Colorado	-	-	-	-	-	-	-	-	-
	Rosado	177.950	61	80	82	83	85	90	-	160.440
	Total	177.950	61	80	82	83	85	90	-	160.440
Villa María	Colorado	400	90	100	100	100	100	100	-	400
	Rosado	68.780	79	92	100	100	100	100	500	68.280
	Total	69.180	79	92	100	100	100	100	500	68.680
CORDOBA	Colorado	400	90	100	100	100	100	100	-	400
	Rosado	386.730	78	89	92	92	93	95	800	368.420
	Total	387.130	78	89	92	92	93	95	800	368.820
	13/14	374.850	45	59	70	78	86	90	-	-
TOTAL PAIS	Colorado	400	90	100	100	100	100	100	-	400
	Rosado	418.148	76	87	91	92	93	96	800	399.390
	Total	418.548	76	87	91	92	93	96	800	399.790
	13/14	411.688	45	58	70	80	87	91	-	-

(\*) Cifras provisionarias

La AREAS están expresadas en hectáreas.

ESTIMACIONES AGRICOLAS

M.A.G. y P.

AVANCE DE LA COSECHA DE MAIZ										
CAMPAÑA: 2014/2015(*)										
DELEGACION		AREA SEMBRADA Ha	04/06 %	11/06 %	18/06 %	25/06 %	02/07 %	09/07 %	AREA NO COSECHABLE Ha	AREA COSECHADA Ha
Bahía Blanca		16.900	11	11	15	40	56	80	6.950	7.960
Bolívar		89.250	34	46	54	61	68	81	-	72.000
Bragado		101.480	100	100	100	100	100	100	9.715	91.770
Gral. Madariaga		53.210	64	76	81	92	100	100	2.650	50.560
Junín		68.450	100	100	100	100	100	100	20.700	47.750
La Plata		27.000	100	100	100	100	100	100	7.200	19.800
Lincoln		171.560	85	86	88	93	95	98	15.400	152.260
Pehuajó		273.900	86	100	100	100	100	100	52.700	221.200
Pergamino		60.200	100	100	100	100	100	100	1.150	59.050
Pigüé		49.700	32	45	60	84	89	96	12.200	36.140
Salliqueló		121.000	70	80	90	96	96	96	74.000	45.350
Tandil		169.270	-	51	72	85	85	92	94.000	69.250
Tres Arroyos		137.640	-	-	-	14	18	32	-	43.810
25 de Mayo		86.800	100	100	100	100	100	100	14.300	72.500
BUENOS AIRES	14/15	1.426.360	65	74	77	83	85	89	310.965	989.400
	13/14	1.476.460	55	59	65	67	73	81	-	-
Laboulaye		365.000	92	92	92	92	93	98	50.600	308.110
Marcos Juárez		190.000	85	91	95	96	98	98	23.000	163.660
Río Cuarto		502.700	38	40	45	50	50	54	-	270.400
San Francisco		443.180	40	40	42	51	53	57	101.000	196.210
Villa María		217.000	36	36	43	54	54	63	72.100	90.940
CORDOBA	14/15	1.717.880	55	56	60	65	66	70	246.700	1.029.320
	13/14	1.917.500	37	44	49	56	60	67	-	-
Paraná		77.000	100	100	100	100	100	100	-	77.000
Rosario del Tala		150.000	98	99	99	99	100	100	13.500	136.500
ENTRE RIOS	14/15	227.000	99	99	99	99	100	100	13.500	213.500
	13/14	268.200	84	88	89	92	95	97	-	-
General Pico		297.500	69	71	75	77	83	88	168.900	113.270
Santa Rosa		113.500	31	35	46	50	52	75	55.000	44.090
LA PAMPA	14/15	411.000	57	59	66	69	74	84	223.900	157.360
	13/14	423.000	41	63	74	84	87	88	-	-
Avellaneda		60.200	17	17	17	17	17	17	53.600	1.150
Cañada de Gómez		134.720	68	68	80	80	85	92	-	124.130
Casilda		64.900	66	66	67	75	80	86	-	56.070
Rafaela		106.000	48	48	48	63	70	85	44.000	52.610
Venado Tuerto		136.500	87	90	93	95	97	97	-	132.410
SANTA FE	14/15	502.320	70	71	76	81	85	91	97.600	366.370
	13/14	541.900	49	56	60	67	73	76	-	-
CATAMARCA		7.830	-	-	-	-	-	-	800	-
CORRIENTES		13.000	6	10	12	12	12	15	-	1.950
CHACO (Pcia. R. S. Peña)		67.800	5	6	6	6	6	9	12.855	4.680
CHACO (Charata)		83.900	1	3	6	6	9	16	3.900	12.590
FORMOSA		34.000	8	10	10	10	10	12	-	4.080
JUJUY		7.380	-	-	2	7	24	34	-	2.510
MISIONES		30.820	99	99	99	99	100	100	820	30.000
SALTA		169.220	-	-	1	7	17	27	-	45.620
SAN LUIS		175.060	43	53	63	65	74	89	18.700	139.040
SANTIAGO del ESTERO		129.700	15	20	26	26	26	26	14.600	30.140
SGO del ESTERO (Quimilí)		326.000	5	8	8	8	15	30	-	98.780
TUCUMAN		49.000	-	1	1	1	1	2	2.920	920
TOTAL PAIS	14/15	5.378.270	51	55	58	62	65	71	947.260	3.126.260
	13/14	6.098.885	39	44	48	53	57	63	-	-
(*) Cifras Provisorias Las AREAS están expresadas en hectáreas. ESTIMACIONES AGRÍCOLAS M.A.G. y P.										

AVANCE DE LA COSECHA DE SOJA											
CAMPAÑA: 2014/2015 (*)											
DELEGACION		AREA SEMBRADA Ha	### %	### %	### %	### %	### %	### %	AREA PERDIDA Ha	AREA FORRAJE Ha	AREA COSECHADA Ha
Bahia Blanca	1ª	-	-	-	-	-	-	-	-	-	-
	2ª	-	-	-	-	-	-	-	-	-	-
Bolivar	1ª	358.000	100	100	100	100	100	100	-	-	358.000
	2ª	85.650	100	100	100	100	100	100	-	-	85.650
Bragado	1ª	410.280	100	100	100	100	100	100	5.720	-	404.560
	2ª	66.796	99	99	100	100	100	100	-	-	66.796
	F	5.720	-	-	-	-	-	-	-	5.720	-
Gral. Madariaga	1ª	103.450	100	100	100	100	100	100	-	-	103.450
	2ª	22.900	100	100	100	100	100	100	-	-	22.900
Junín	1ª	483.000	100	100	100	100	100	100	8.000	-	475.000
	2ª	93.500	100	100	100	100	100	100	-	-	93.500
La Plata	1ª	72.300	100	100	100	100	100	100	-	-	72.300
	2ª	26.100	90	95	98	100	100	100	-	-	26.100
	F	3.500	-	-	-	-	-	-	-	3.500	-
Lincoln	1ª	689.500	94	95	96	97	98	100	18.625	-	670.875
	2ª	142.350	94	95	95	97	98	100	1.965	-	140.385
	F	15.500	-	-	-	-	-	-	-	15.500	-
Pehuajó	1ª	526.050	100	100	100	100	100	100	-	-	526.050
	2ª	91.700	100	100	100	100	100	100	12.700	-	79.000
	F	16.100	-	-	-	-	-	-	-	16.100	-
Pergamino	1ª	739.000	100	100	100	100	100	100	-	-	739.000
	2ª	65.500	100	100	100	100	100	100	-	-	65.500
	F	-	-	-	-	-	-	-	-	-	-
Pigüé	1ª	151.000	69	79	90	95	95	100	-	-	151.000
	2ª	14.300	48	68	80	91	95	100	-	-	14.300
Salliqueló	1ª	250.000	100	100	100	100	100	100	-	-	250.000
	2ª	36.000	94	97	99	100	100	100	-	-	36.000
	F	5.000	-	-	-	-	-	-	-	5.000	-
Tandil	1ª	502.900	100	100	100	100	100	100	12.000	-	490.900
	2ª	250.600	92	96	100	100	100	100	2.800	-	247.800
Tres Arroyos	1ª	532.500	94	98	100	100	100	100	-	-	532.500
	2ª	322.000	77	88	98	100	100	100	-	-	322.000
25 de Mayo	1ª	456.000	100	100	100	100	100	100	-	-	456.000
	2ª	108.400	100	100	100	100	100	100	-	-	108.400
<b>BUENOS AIRES</b>	<b>14/15</b>	<b>6.645.596</b>	<b>96</b>	<b>98</b>	<b>99</b>	<b>99</b>	<b>99</b>	<b>100</b>	<b>61.810</b>	<b>45.320</b>	<b>6.537.966</b>
	<b>13/14</b>	<b>6.767.899</b>	<b>75</b>	<b>82</b>	<b>85</b>	<b>87</b>	<b>93</b>	<b>95</b>	-	-	-
Laboulaye	1ª	658.000	100	100	100	100	100	100	1.000	-	657.000
	2ª	165.000	90	100	100	100	100	100	500	-	164.500
M. Juárez	1ª	991.400	100	100	100	100	100	100	35.500	-	955.900
	2ª	234.700	100	100	100	100	100	100	9.500	-	225.200
	F	-	-	-	-	-	-	-	-	-	-
Río Cuarto	1ª	1.185.400	100	100	100	100	100	100	-	-	1.185.400
	2ª	81.000	96	98	100	100	100	100	-	-	81.000
S. Francisco	1ª	877.000	100	100	100	100	100	100	40.000	-	837.000
	2ª	514.000	100	100	100	100	100	100	30.000	-	484.000
V. María	1ª	650.000	100	100	100	100	100	100	5.600	-	644.400
	2ª	252.700	100	100	100	100	100	100	1.000	-	251.700
<b>CORDOBA</b>	<b>14/15</b>	<b>5.609.200</b>	<b>99</b>	<b>99</b>	<b>100</b>	<b>100</b>	<b>100</b>	<b>100</b>	<b>123.100</b>	<b>-</b>	<b>5.486.100</b>
	<b>13/14</b>	<b>5.052.760</b>	<b>98</b>	<b>100</b>	<b>100</b>	<b>100</b>	<b>100</b>	<b>100</b>	-	-	-
Paraná	1ª	392.000	100	100	100	100	100	100	2.000	-	390.000
	2ª	131.800	100	100	100	100	100	100	1.800	-	130.000
R. del Tala	1ª	800.000	100	100	100	100	100	100	-	-	800.000
	2ª	185.000	99	100	100	100	100	100	-	-	185.000
	F	-	-	-	-	-	-	-	-	-	-
<b>ENTRE RIOS</b>	<b>14/15</b>	<b>1.508.800</b>	<b>99</b>	<b>100</b>	<b>100</b>	<b>100</b>	<b>100</b>	<b>100</b>	<b>3.800</b>	<b>-</b>	<b>1.505.000</b>
	<b>13/14</b>	<b>1.504.900</b>	<b>97</b>	<b>99</b>	<b>100</b>	<b>100</b>	<b>100</b>	<b>100</b>	-	-	-
General Pico	1ª	327.400	97	99	100	100	100	100	10.400	-	317.000
	2ª	74.000	28	90	100	100	100	100	2.400	-	71.600
Santa Rosa	1ª	77.000	56	63	73	100	100	100	-	-	77.000
	2ª	6.000	32	44	54	100	100	100	-	-	6.000
<b>LA PAMPA</b>	<b>14/15</b>	<b>484.400</b>	<b>79</b>	<b>91</b>	<b>95</b>	<b>100</b>	<b>100</b>	<b>100</b>	<b>12.800</b>	<b>-</b>	<b>471.600</b>
	<b>13/14</b>	<b>521.100</b>	<b>75</b>	<b>82</b>	<b>92</b>	<b>97</b>	<b>100</b>	<b>100</b>	-	-	-
Avellaneda	1ª	182.000	97	98	99	100	100	100	56.100	-	125.900
	2ª	53.000	70	88	92	97	100	100	5.900	-	47.100
C.de Gómez	1ª	650.000	100	100	100	100	100	100	-	-	650.000
	2ª	220.000	100	100	100	100	100	100	-	-	220.000
Casilda	1ª	626.600	100	100	100	100	100	100	6.100	-	620.500
	2ª	117.500	100	100	100	100	100	100	1.300	-	116.200
Rafaela	1ª	585.000	100	100	100	100	100	100	18.000	-	567.000
	2ª	255.000	100	100	100	100	100	100	11.000	-	244.000
V. Tuerto	1ª	563.500	100	100	100	100	100	100	-	-	563.500
	2ª	100.000	99	100	100	100	100	100	-	-	100.000
<b>SANTA FE</b>	<b>14/15</b>	<b>3.352.600</b>	<b>99</b>	<b>99</b>	<b>99</b>	<b>99</b>	<b>100</b>	<b>100</b>	<b>98.400</b>	<b>-</b>	<b>3.254.200</b>
	<b>13/14</b>	<b>3.254.768</b>	<b>93</b>	<b>95</b>	<b>97</b>	<b>99</b>	<b>100</b>	<b>100</b>	-	-	-
CATAMARCA		26.200	56	81	91	100	100	100	270	-	25.930
CORRIENTES		25.000	90	95	96	98	100	100	-	-	25.000
PCIA. R. S. PEÑA		243.000	77	90	96	98	100	100	14.380	-	228.620
CHARATA (Chaco)		370.000	85	92	97	97	99	100	9.695	-	360.305
FORMOSA		17.900	93	100	100	100	100	100	-	-	17.900
JUJUY		6.700	73	98	98	100	100	100	-	-	6.700
MISIONES		1.300	100	100	100	100	100	100	-	-	1.300
SALTA		400.470	74	98	100	100	100	100	-	-	400.470
SAN LUIS	1º	343.300	100	100	100	100	100	100	-	-	343.300
	2º	900	100	100	100	100	100	100	-	-	900
S. ESTERO		199.500	90	100	100	100	100	100	20.000	-	179.500
QUIMILI (S. del Est.)		718.000	83	87	89	92	93	100	90.000	-	628.000
TUCUMAN		196.250	69	86	98	99	100	100	2.460	-	193.790
<b>TOTAL PAIS</b>	<b>14/15</b>	<b>20.149.116</b>	<b>96</b>	<b>98</b>	<b>99</b>	<b>99</b>	<b>99</b>	<b>100</b>	<b>436.715</b>	<b>45.320</b>	<b>19.666.581</b>
	<b>13/14</b>	<b>19.781.812</b>	<b>83</b>	<b>88</b>	<b>92</b>	<b>94</b>	<b>97</b>	<b>98</b>	-	-	-

(\*) Cifras provisionarias  
Las áreas están expresadas en hectáreas  
ESTIMACIONES AGRICOLAS  
M.A.G. y P.



AVANCE DE LA COSECHA DE SORGO

CAMPAÑA: 2014/2015(\*)

DELEGACION		AREA SEMBRADA Has	04/06 %	11/06 %	18/06 %	25/06 %	02/07 %	09/07 %	AREA NO COSECHABLE Has	AREA COSECHADA Has
Bahía Blanca		2.200	-	-	-	-	-	-	2.200	-
Bolívar		14.500	-	-	-	-	50	56	-	8.060
Bragado		7.300	75	84	100	100	100	100	1.970	5.330
General Madariaga		-	-	-	-	-	-	-	-	-
Junín		10.700	100	100	100	100	100	100	2.700	8.000
La Plata		6.600	90	95	98	100	100	100	3.400	3.200
Lincoln		11.200	93	93	95	95	95	95	7.550	3.470
Pehuajó		3.970	100	100	100	100	100	100	830	3.140
Pergamino		11.200	100	100	100	100	100	100	-	11.200
Pigüé		11.000	17	31	49	72	79	91	3.400	6.940
Salliqueló		40.000	74	93	97	100	100	100	-	40.000
Tandil		-	-	-	-	-	-	-	-	-
Tres Arroyos		-	-	-	-	-	-	-	-	-
25 de Mayo		8.950	100	100	100	100	100	100	-	8.950
BUENOS AIRES	14/15	127.620	68	77	81	84	91	93	22.050	98.290
	13/14	140.650	22	32	40	46	65	73	-	-
Laboulaye		42.100	12	28	50	69	73	90	1.100	36.900
Marcos Juárez		13.500	100	100	100	100	100	100	4.370	9.130
Río Cuarto		50.150	33	35	40	53	53	54	-	27.040
San Francisco		30.000	100	100	100	100	100	100	14.000	16.000
Villa María		55.230	64	77	100	100	100	100	230	55.000
CORDOBA	14/15	190.980	48	57	70	79	80	84	19.700	144.070
	13/14	226.600	24	51	73	86	93	94	-	-
Paraná		53.200	100	100	100	100	100	100	3.200	50.000
Rosario del Tala		48.000	92	100	100	100	100	100	4.000	44.000
ENTRE RIOS	14/15	101.200	96	100	100	100	100	100	7.200	94.000
	13/14	125.000	83	90	92	96	98	98	-	-
General Pico		12.700	-	49	67	75	88	91	600	11.070
Santa Rosa		50.000	98	98	100	100	100	100	29.500	20.500
LA PAMPA	14/15	62.700	61	80	88	91	96	97	30.100	31.570
	13/14	68.200	-	-	7	36	56	59	-	-
Avellaneda		62.500	57	62	67	80	86	90	22.800	35.790
Cañada de Gómez		10.000	99	100	100	100	100	100	-	10.000
Casilda		6.000	100	100	100	100	100	100	-	6.000
Rafaela		63.000	100	100	100	100	100	100	21.500	41.500
Venado Tuerto		8.500	100	100	100	100	100	100	-	8.500
SANTA FE	14/15	150.000	84	86	88	93	95	96	44.300	101.790
	13/14	148.430	70	75	81	86	88	90	-	-
CATAMARCA		500	30	60	100	100	100	100	200	300
CORRIENTES		4.800	-	40	60	60	70	80	-	3.840
Pci. R. S. PEÑA (Chaco)		27.000	15	15	15	15	26	32	6.400	6.690
CHARATA (Chaco)		54.000	1	2	2	2	5	9	2.310	4.730
FORMOSA		4.950	20	50	60	60	70	80	580	3.500
JUJUY		-	-	-	-	-	-	-	-	-
MISIONES		-	-	-	-	-	-	-	-	-
SALTA		-	-	-	-	-	-	-	-	-
SAN LUIS		30.900	6	25	62	65	85	100	10.450	20.450
SANTIAGO DEL ESTERO		36.000	93	100	100	100	100	100	12.000	24.000
QUIMILI (Sgo. Del Estero)		80.000	-	-	0	2	6	16	9.000	11.120
TUCUMAN		6.600	26	51	72	86	93	95	2.100	4.280
TOTAL PAIS	14/15	877.250	54	60	66	70	73	77	166.390	548.630
	13/14	997.425	44	55	65	72	78	81	-	-

(\*) Cifras Provisorias

Las AREAS están expresadas en hectáreas.

ESTIMACIONES AGRICOLAS

M.A.G. y P.



AVANCE DE LA SIEMBRA DE CEBADA									
CAMPAÑA: 2015/2016 (*)									
DELEGACION		AREA A SEMBRAR Ha	04/06 %	11/06 %	18/06 %	25/06 %	02/07 %	09/07 %	AREA SEMBRADA Has
Bahía Blanca		30.000	63	85	97	100	100	100	30.000
Bolívar		14.000	10	32	68	81	100	100	14.000
Bragado		16.100	-	-	30	60	70	90	14.490
General Madariaga		8.000	-	-	18	72	85	100	8.000
Junín		23.500	-	-	30	40	40	45	10.575
La Plata		17.000	-	4	17	30	45	55	9.350
Lincoln		23.700	-	1	2	12	18	33	7.743
Pehuajó		51.900	-	17	34	37	40	40	20.760
Pergamino		3.000	-	48	73	98	100	100	3.000
Pigüé		130.000	7	17	34	62	73	85	110.500
Salliqueló		50.000	-	-	-	26	37	46	23.080
Tandil		195.000	-	-	9	15	79	82	159.900
T.Arroyos		307.800	13	29	43	52	59	78	240.053
25 de Mayo		22.200	7	23	47	71	80	94	20.930
BUENOS AIRES	15/16	892.200	8	18	31	44	64	75	672.381
	14/15	875.368	0	1	8	19	35	48	-
Laboulaye		4.900	20	50	100	100	100	100	4.900
M. Juárez		10.500	23	25	58	64	68	73	7.639
Río Cuarto		4.000	-	-	-	-	98	99	3.960
S. Francisco			-	-	-	-	-	-	-
Villa María		400	34	74	80	100	100	100	400
CORDOBA	15/16	19.800	18	27	57	61	83	85	16.899
	14/15	28.500	4	6	10	28	40	70	-
Paraná		4.800	83	100	100	100	100	100	4.800
R. del Tala			-	-	-	-	-	-	-
ENTRE RIOS	15/16	4.800	83	100	100	100	100	100	4.800
	14/15	5.100	-	-	-	-	-	100	-
General Pico		59.000	-	-	-	-	-	-	-
Santa Rosa		8.000	-	-	-	-	-	-	-
LA PAMPA	15/16	67.000	-	-	-	-	-	-	-
	14/15	65.650	-	13	27	53	69	72	-
Avellaneda			-	-	-	-	-	-	-
C. de Gómez		5.200	93	100	100	100	100	100	5.200
Casilda		6.200	-	4	56	100	100	100	6.200
Rafaela		3.500	-	-	-	-	-	-	-
V. Tuerto		12.000	-	3	15	35	45	75	9.000
SANTA FE	15/16	26.900	18	22	39	58	62	76	20.400
	14/15	31.500	-	-	4	17	55	91	-
SAN LUIS	15/16		-	-	-	-	-	-	-
	14/15		-	-	-	-	-	-	-
TOTAL PAIS	15/16	1.010.700	8	17	30	42	61	71	714.480
	14/15	1.006.118	0	1	9	20	37	50	-

(\*) Cifras Provisorias  
Las AREAS están expresadas en hectáreas.  
ESTIMACIONES AGRICOLAS  
M. A. G. y P.

AVANCE DE LA SIEMBRA DE TRIGO									
CAMPAÑA: 2015/2016(*)									
DELEGACION		AREA A SEMBRAR Has	04/06 %	11/06 %	18/06 %	25/06 %	02/07 %	09/07 %	AREA SEMBRADA Has
Bahía Blanca	T. Pan	100.762	41	50	66	66	66	66	66.910
	T. Fideos	1.500	-	20	67	67	67	67	1.010
Bolívar	T. Pan	96.000	-	-	23	36	46	58	56.100
	T. Fideos	3.000	-	-	-	20	50	100	3.000
Bragado		51.500	-	-	10	50	60	70	36.050
General Madariaga		27.300	-	-	25	45	59	74	20.160
Junín		46.500	-	5	10	15	15	20	9.300
La Plata		10.500	-	5	11	24	35	45	4.730
Lincoln		141.000	-	2	12	22	31	41	57.810
Pehuajó	T. Pan	173.200	-	17	21	27	34	39	67.050
	T. Fideos	2.600	-	-	-	-	-	-	-
Pergamino		61.000	-	32	59	87	90	100	61.000
Pigüé	T. Pan	360.000	5	16	33	56	66	82	294.260
	T. Fideos	9.000	4	4	23	62	71	86	7.780
Salliqueló	T. Pan	150.000	-	-	14	38	59	70	105.710
	T. Fideos	1.500	-	-	20	40	74	100	1.500
Tandil	T. Pan	180.500	-	-	3	5	12	17	30.690
	T. Fideos	11.000	-	-	-	-	-	-	-
T.Arroyos	T. Pan	491.450	6	19	28	32	37	64	316.840
	T. Fideos	39.000	-	-	-	-	-	-	-
25 de Mayo		61.900	6	13	23	39	53	67	41.610
BUENOS AIRES	15/16	2.019.212	5	13	25	36	44	59	1.181.510
	14/15	2.187.415	3	11	15	25	38	48	-
Laboulaye		200.000	35	47	57	72	80	90	179.340
M. Juárez		276.300	35	40	82	87	95	95	263.780
Río Cuarto		147.000	-	-	-	20	71	76	111.290
S. Francisco		218.000	97	97	97	97	100	100	217.000
Villa María		286.700	50	78	91	95	97	99	282.660
CORDOBA	15/16	1.127.000	46	57	72	80	91	94	1.054.070
	14/15	1.141.000	34	57	73	85	93	96	-
Paraná		130.000	9	15	23	23	65	74	96.460
R. del Tala		160.000	8	10	12	12	12	32	50.910
ENTRE RIOS	15/16	290.000	8	12	17	17	36	51	147.370
	14/15	318.000	2	12	13	37	57	74	-
General Pico		180.000	-	-	-	5	35	64	115.540
Santa Rosa		150.000	3	4	6	7	18	46	69.600
LA PAMPA	15/16	330.000	2	2	3	6	27	56	185.140
	14/15	330.000	13	31	43	68	82	83	-
Avellaneda		81.000	12	32	45	81	88	92	74.250
C. de Gómez		208.470	12	33	63	72	78	87	182.160
Casilda		96.000	18	30	65	90	95	100	96.000
Rafaela		194.000	5	23	28	33	40	75	144.960
V. Tuerto		80.000	1	5	25	45	65	85	68.000
SANTA FE	15/16	659.470	9	26	46	61	69	86	565.370
	14/15	925.000	8	31	46	65	84	94	-
CATAMARCA		11.700	46	75	90	100	100	100	11.700
CORRIENTES		-	-	-	-	-	-	-	-
Pcia. R. S. Peña (CHACO)		30.500	20	38	43	51	58	65	19.900
Charata (CHACO)		40.800	-	12	13	22	39	47	19.100
FORMOSA		-	-	-	-	-	-	-	-
JUJUY		2.835	45	80	100	100	100	100	2.840
MISIONES		-	-	-	-	-	-	-	-
SALTA		63.870	50	80	100	100	100	100	63.870
SAN LUIS	T. Pan	3.290	16	35	52	55	85	100	3.290
	T. Fideos	450	-	30	45	48	50	100	450
S. ESTERO		54.500	81	96	100	100	100	100	54.500
Quimilí (S. ESTERO)		101.000	-	-	-	20	22	23	23.230
TUCUMAN	T. Pan	39.700	46	65	87	87	100	100	39.700
	T. Fideos	3.800	49	77	100	100	100	100	3.800
TOTAL PAIS	15/16	4.779.127	17	27	39	49	59	71	3.375.840
	14/15	5.261.035	14	28	38	51	64	73	-

(\*) Cifras Provisorias  
Las AREAS están expresadas en hectáreas.  
ESTIMACIONES AGRICOLAS  
M. A. G. y P.

### HUMEDAD Y ESTADO DE LOS CULTIVOS

Desde el 03/07/15 hasta el 09/07/15

PROVINCIA	DELEGACION	MAIZ								Humedad	
		Estadio Fenológico					Estado General				
		E	C	F	L	M	MB	B	R		M
BUENOS AIRES	BAHIA BLANCA	-	-	-	5	95	23	65	12	0	A
	BOLIVAR	-	-	-	-	100	-	100	-	0	A
	BRAGADO	-	-	-	-	-	-	-	-	-	-
	GENERAL MADARIAGA	-	-	-	-	-	-	-	-	-	-
	JUNIN	-	-	-	-	-	-	-	-	-	-
	LA PLATA	-	-	-	-	-	-	-	-	-	-
	LINCOLN	-	-	-	-	100	-	99	1	0	E/A
	PEHUAJO	-	-	-	-	-	-	-	-	-	-
	PERGAMINO	-	-	-	-	-	-	-	-	-	-
	PIGUE	-	-	-	-	100	28	72	-	0	A
	SALLIQUELO	-	-	-	-	100	-	56	44	0	A
	TANDIL	-	-	-	-	100	-	31	69	0	A
	TRES ARROYOS	-	-	-	-	100	-	68	-	0	A
25 DE MAYO	-	-	-	-	-	-	-	-	-	-	
CORDOBA	LABOULAYE	-	-	-	-	100	20	70	10	0	A
	MARCOS JUAREZ	-	-	-	-	100	30	58	10	2	A
	RIO CUARTO	-	-	-	-	100	-	72	15	13	A
	SAN FRANCISCO	-	-	-	-	100	-	82	11	7	A/R
	VILLA MARIA	-	-	-	-	100	60	40	-	0	A
ENTRE RIOS	PARANA	-	-	-	-	-	-	-	-	-	-
	ROSARIO DEL TALA	-	-	-	-	-	-	-	-	-	-
LA PAMPA	GENERAL PICO	-	-	-	-	100	8	54	34	3	A
	SANTA ROSA	-	-	-	2	98	2	42	53	4	A/R
SANTA FE	AVELLANEDA	-	-	-	2	98	-	60	23	17	A/R
	CASILDA	-	-	-	-	100	71	29	-	0	A
	CANADA de GOMEZ	-	-	-	-	100	58	24	18	0	A
	RAFAELA	-	-	-	-	100	23	71	6	0	A/R
	VENADO TUERTO	-	-	-	-	100	70	30	-	0	A/E
CATAMARCA	CATAMARCA	-	-	-	-	100	-	100	-	0	R
CORRIENTES	CORRIENTES	-	-	-	-	-	-	-	-	-	-
CHACO	CHARATA	-	-	-	57	43	17	37	32	15	R
	ROQUE SAENZ PENA	-	-	-	83	17	38	51	11	0	A/R
FORMOSA	FORMOSA	-	-	-	-	-	-	-	-	-	-
JUJUY	JUJUY	-	-	-	40	60	-	100	-	0	A
MISIONES	POSADAS	-	-	-	-	-	-	-	-	-	-
SALTA	SALTA	-	-	-	42	58	-	100	-	0	A
SAN LUIS	SAN LUIS	-	-	-	-	100	-	100	-	0	A
SANTIAGO DEL ESTERO	SANTIAGO DEL ESTERO	-	-	-	-	100	-	99	1	0	A/R
	QUIMILI	-	-	-	-	100	-	61	23	10	E/A/I
TUCUMAN	TUCUMAN	-	-	-	-	100	-	100	-	0	R/PS

Las cifras expresan porcentaje de la superficie del área sembrada.

Estado general: MB: Muy Bueno, B: Bueno, R: Regular, M: Malo.

Humedad: A: Adecuada, R: Regular, E: Exceso, I: Inundación, PS: Principio de Sequía, S: Sequía.

Estadio Fenológico: E: Emergencia; C: Crecimiento; F: Floración; L: Llenado; M: Madurez

(\*) La sumatoria puede ser inferior a 100, correspondiendo la diferencia a siembras aún sin emerger.

## HUMEDAD Y ESTADO DE LOS CULTIVOS

**Desde el 03/07/15 hasta el 09/07/15**

PROVINCIA	DELEGACION	TRIGO (pan)									
		Estadio Fenológico (*)					Estado General				Humedad
		E	C	F	L	M	MB	B	R	M	
BUENOS AIRES	BAHIA BLANCA	53	47	-	-	-	-	100	-	-	R/PS
	BOLIVAR	21	79	-	-	-	-	100	-	-	A
	BRAGADO	30	40	-	-	-	-	100	-	-	A
	GENERAL MADARIAGA	98	-	-	-	2	-	98	2	-	A
	JUNIN	-	-	-	-	-	-	-	-	-	A
	LA PLATA	100	-	-	-	-	-	-	-	-	A/R/PS
	LINCOLN	67	33	-	-	-	-	100	-	-	E/A
	PEHUAJO	100	-	-	-	-	100	-	-	-	R/PS
	PERGAMINO	13	87	-	-	-	-	100	-	-	A
	PIGÜE	42	58	-	-	-	-	-	-	-	A
	SALLIQUELO	46	-	-	-	-	-	-	-	-	A
	TANDIL	-	-	-	-	-	-	-	-	-	A
	TRES ARROYOS	70	30	-	-	-	-	100	-	-	A
25 DE MAYO	41	59	-	-	-	-	100	-	-	A	
CORDOBA	LABOULAYE	20	80	-	-	-	40	60	-	-	A/R
	MARCOS JUAREZ	25	75	-	-	-	-	100	-	-	A/R
	RIO CUARTO	48	52	-	-	-	-	100	-	-	A
	SAN FRANCISCO	39	61	-	-	-	66	34	-	-	R/PS
	VILLA MARIA	-	100	-	-	-	-	100	-	-	A
ENTRE RIOS	PARANA	37	30	-	-	-	-	66	-	-	A
	ROSARIO DEL TALA	31	67	-	-	-	-	-	-	-	A/E
LA PAMPA	GENERAL PICO	29	46	-	-	-	-	75	-	-	S
	SANTA ROSA	32	67	-	-	-	-	-	-	-	A/R
SANTA FE	AVELLANEDA	70	30	-	-	-	-	-	-	-	A/R
	CASILDA	-	100	-	-	-	-	100	-	-	A/E
	CAÑADA de GOMEZ	62	38	-	-	-	-	100	-	-	A
	RAFAELA	15	85	-	-	-	-	100	-	-	A/R/PS
	VENADO TUERTO	41	59	-	-	-	100	-	-	-	A
CATAMARCA	CATAMARCA	58	42	-	-	-	-	100	-	-	R/PS
CORRIENTES	CORRIENTES	20	50	-	-	-	-	100	-	-	-
CHACO	CHARATA	33	47	-	-	-	-	45	15	-	A/S
	Pcia. ROQUE SAENZ PEÑA	18	82	-	-	-	100	-	-	-	A/R
FORMOSA	FORMOSA	-	-	-	-	-	-	-	-	-	-
JUJUY	JUJUY	-	100	-	-	-	-	100	-	-	A
MISIONES	POSADAS	-	-	-	-	-	-	-	-	-	-
SALTA	SALTA	-	100	-	-	-	-	100	-	-	A
SAN LUIS	SAN LUIS	10	90	-	-	-	-	100	-	-	A
SANTIAGO DEL ESTERO	SANTIAGO DEL ESTERO	-	100	-	-	-	-	100	-	-	A/R
	QUIMILI	-	-	-	-	-	-	-	-	-	A/R
TUCUMAN	TUCUMAN	14	86	-	-	-	-	100	-	-	R

Las cifras expresan porcentaje de la superficie del área sembrada.

Estado general: MB: Muy Bueno, B: Bueno, R: Regular, M: Malo.

Humedad: A: Adecuada, R: Regular, E: Exceso, I: Inundación, PS: Principio de Sequía, S: Sequía.

Estadio Fenológico: E: Emergencia; C: Crecimiento; F: Floración; L: Llenado; M: Madurez

(\*) La sumatoria puede ser inferior a 100, correspondiendo la diferencia a siembras aún sin emerger.

Más información <http://dev.sia.gov.ar/informes>